

Software modulare per soluzioni
a misura del professionista.

contabile

La contabilità ha bisogno
di certezze. Eccole.

La soluzione software per la gestione e la
tenuta delle varie tipologie di contabilità.



Nell'Area Contabile sono raggruppate le soluzioni software per la gestione e la tenuta delle varie tipologie di contabilità. Sono presenti una serie di soluzioni che permettono di adempiere alle varie scadenze periodiche nel rispetto della normativa vigente: adempimenti IVA, cespiti ammortizzabili, ritenute d'acconto, ecc. I moduli della Linea Contabile predispongono i dati per la compilazione delle dichiarazioni riepilogative annuali e per la stesura dei bilanci. Permettono, inoltre, una completa integrazione con gli altri moduli della suite Robot Evolution: per la Linea Azienda è prevista l'acquisizione automatica dei dati relativi alle fatture emesse nonché l'acquisizione in formato elettronico delle rilevazioni contabili effettuate presso l'azienda cliente; per la Linea Lavoro, è prevista la rilevazione automatica dei costi e salari.



I Moduli

CONTABILITÀ Ordinaria, semplificata e professionisti

BENI STRUMENTALI

BENI USATI

CONTI INDIVIDUALI

GESTIONE PLAFOND

GESTIONE INTRACOMUNITARIA

PRIMA NOTA E SCADENZARIO

PARCELLAZIONE STUDIO

AGENZIE DI VIAGGIO

SIMULAZIONE STUDI DI SETTORE

CENTRI DI COSTO E DI RICAVO*

*Funzionalità disponibile a fine 2008



I vantaggi del software contabile



Centralizzazione degli archivi principali

Tutti i moduli attingono a basi dati comuni quali anagrafiche (aziende, clienti/fornitori, percipienti, ecc.), causali di registrazioni contabili ed IVA, codici IVA, banche, codici tributo, codici attività, comuni d'Italia, codici carica, uffici IVA, ecc.



Archivi precaricati

Insieme all'installazione dei Moduli vengono fornite diverse tabelle precaricate (causali contabili, codici IVA, ecc.); vengono forniti, inoltre, una serie di piani dei conti diversificati per regime contabile opportunamente collegati ai quadri dei Modelli Unici ed al Bilancio CEE. La completezza delle informazioni fornite insieme al prodotto consente una immediata operatività, avendo la certezza di impostare una metodologia di lavoro standard per tutti gli operatori.



Controllo dati

Oltre alle diverse stampe di verifica disponibili, tutti i programmi eseguono una serie di controlli durante l'inserimento dei dati al fine di evitare il rischio di commettere errori durante la digitazione.



Unico programma di prima nota per tutte le tipologie di contabilità

L'immissione delle registrazioni in prima nota avviene utilizzando le stesse modalità per tutte le contabilità (ordinaria, semplificata e professionisti), semplificandone e velocizzandone così l'operatività.



Programma di prima nota: semplicità di inserimento dati ed assenza di errori

Grazie ad una particolare impostazione del programma di prima nota, l'utente ha la possibilità di registrare le operazioni contabili e quella ai fini IVA, in modo veloce ed in assenza di errori d'imputazione. L'impostazione prevede, per la registrazione ai fini IVA, che l'operatore digiti i dati così come indicati nel documento, senza la necessità di imputare i conti in partita doppia.



Collegamenti ad altri moduli dalla prima nota

In fase di immissione e variazione di una registrazione di prima nota, è possibile effettuare il collegamento automatico con altri moduli della suite, quali Agenzie di Viaggio, Beni Strumentali, Beni Usati, Conti Individuali dei percipienti, Gestione Intracomunitaria e Plafond.



Interrogazione dei conti

Durante l'inserimento delle registrazioni di prima nota e nell'ambito della visualizzazione del bilancio è possibile attivare la funzione di interrogazione di qualunque conto; in tale contesto è possibile procedere direttamente alla variazione delle registrazioni di prima nota.



Simulazione quote ammortamento cespiti

Nelle stampe di bilancio è possibile effettuare la simulazione delle quote di ammortamento in modo da ottenere, in qualsiasi momento, il valore degli ammortamenti dell'anno in ratei mensili rispetto al mese di elaborazione.



Anteprima IVA

In ogni momento è possibile ottenere situazioni IVA di un determinato periodo o calcolare l'acconto IVA di dicembre senza la necessità di stampare i registri o di elaborare la liquidazione periodica in modo definitivo.



Esportazione dei dati ed invio e-mail

Su tutte le stampe sono disponibili le funzionalità di esportazione nei formati RTF, PDF, TXT. È inoltre prevista la possibilità di inviare le stampe ai propri clienti, grazie al collegamento automatico con i più diffusi programmi di posta elettronica.



Esportazioni in Excel

I dati presenti nella situazione economico/patrimoniale possono essere esportati su "Microsoft Excel", permettendo al Cliente di operare direttamente sul foglio di calcolo per variare gli importi e/o le formule presenti nel bilancio.



Liquidazioni IVA su più Aziende

Con un'unica operazione si possono eseguire contemporaneamente le liquidazioni IVA periodiche per più aziende, permettendo così un notevole risparmio di tempo ed ottenendo una visione contestuale e completa del risultato finale per ogni singola azienda.



CONTABILITÀ ORDINARIA, SEMPLIFICATA E PROFESSIONISTI

I moduli inerenti la Contabilità Ordinaria, Semplificata e Professionisti, permettono di risolvere le problematiche contabili e fiscali delle aziende nei diversi regimi sia ai fini contabili che ai fini IVA, attraverso le elaborazioni effettuate dallo studio per conto terzi o dalle aziende stesse che intendono gestire in proprio le attività amministrative.

I moduli contabili prevedono le seguenti gestioni e stampe:

- Gestione di più attività e filiali
- Rimborso IVA infrannuale
- Gestione di più esercizi in linea
- Riporto crediti e/o debiti in F24
- Giornale di contabilità
- Schede contabili
- Gestione risconti
- Gestione delle partite aperte
- Registri singoli
- Registro aziendale
- Registro CED
- Registro articolo 39 DPR 633/72
- Registri Finanziari (contabilità professionisti)
- Riepilogo IVA (attività separate)

È prevista la gestione dei seguenti regimi IVA

- Regime Normale
- Indetraibilità pro-rata
- IVA in sospensione
- IVA autotrasportatori
- Esenti abituali
- Agricoltura semplice
- Regime contribuenti minimi*
- Plafond esportatori abituali
- Agenzie di viaggio
- Beni usati

CARATTERISTICHE FUNZIONALI

Prima Nota

La registrazione delle operazioni di prima nota è estremamente semplificata grazie all'utilizzo di apposite causali che consentono di guidare l'utente nella compilazione delle operazioni. È prevista la possibilità di generare registrazioni automatiche, concatenando le causali di registrazione (incassi, pagamenti, beni strumentali, ecc.).

Il programma lavora in tempo reale aggiornando, contestualmente all'operazione di immissione, tutti gli archivi interessati nonché i progressivi dei conti ed i progressivi IVA.

N.	Al	Imponibile	IVA	Gr	Can	Soft	Descrizione	Tip	Descrizione sequenziale
1	20	250,00	50,00	70	5	3	Merzi c/venдите		Prat. 1 BIANCHI UMBERTO
2	10	101,91	10,19	70	5	3	Merzi c/venдите		Prat. 1 BIANCHI UMBERTO
3	4	86,06	3,44	70	5	3	Merzi c/venдите		Prat. 1 BIANCHI UMBERTO
4	50	190,49	70	70	5	3	Merzi c/venдите		Prat. 1 BIANCHI UMBERTO
5	8	237,33	20,17	70	5	3	Merzi c/venдите		Prat. 1 BIANCHI UMBERTO
6	2	531,86	10,64	70	5	3	Merzi c/venдите		Prat. 1 BIANCHI UMBERTO
7									

Gr	Can	Soft	Descrizione	DARE	AVERE
12	1	1	BIANCHI UMBERTO	1.500,00	
70	5	3	Merzi c/venдите		1.405,56
25	25	2	IVA su/debito		94,44

Al	Descrizione	Imponibile	IVA	Tip	Descrizione sequenziale
20	ALIQUOTA 20%	250,00	50,00		Fattura merzi e materiale prime
10	ALIQUOTA 10%	101,91	10,19		Fattura merzi e materiale prime
4	ALIQUOTA 4%	86,06	3,44		Fattura merzi e materiale prime
50	NON IMP. ART. 8 C. 1 LET. A	190,49			Fattura merzi e materiale prime
8	ALIQUOTA 8,50%	237,33	20,17		Fattura merzi e materiale prime
2	ALIQUOTA 2%	531,86	10,64		Fattura merzi e materiale prime

*Funzionalità disponibile a partire dal 2° semestre 2008

Performance e flessibilità per la gestione della contabilità



Peculiarità della gestione Prima Nota

- Verifica automatica delle eventuali anomalie
- Compilazione automatica dei conti
- Accesso immediato a qualsiasi archivio
- Calcolo automatico dell'imponibile e dell'imposta
- Proposizione automatica dell'imponibile e della imposta per la quadratura della registrazione
- Gestione automatica della detraibilità dell'IVA
- Collegamento automatico agli altri moduli della suite
- Gestione delle partite aperte clienti e fornitori
- Gestione automatica dei risconti
- Gestione dello scadenziario (scadenze attive e passive)
- Interrogazione dei conti durante la registrazione di prima nota
- Possibilità di accedere alla variazione della prima nota direttamente dall'immissione e viceversa
- Variazione della prima nota dall'interrogazione dei conti

Gestione dei corrispettivi

La procedura, semplice ed intuitiva, prevede l'inserimento dei corrispettivi giornalieri mostrando a video il calendario del mese selezionato ed eseguendo in automatico le corrispondenti scritture in partita doppia. Il programma prevede la gestione dei corrispettivi per singolo conto e multiconto.

Giorno	Cod.NA 4	Cod.NA 10	Cod.NA 20
2 - Domenica			
3 - Lunedì	150,00	250,00	360,00
4 - Martedì	850,00	750,00	805,00
5 - Mercoledì	450,00	630,00	740,00
6 - Giovedì			
7 - Venerdì	780,00		55,00
8 - Sabato	740,00	55,00	56,00
9 - Domenica			
10 - Lunedì	470,00		36,00
11 - Martedì		58,00	
12 - Mercoledì	45,00	600,00	
13 - Giovedì	780,00	15,00	63,00
14 - Venerdì	74,00	42,00	36,00
15 - Sabato	63,00		
16 - Domenica			
17 - Lunedì	36,00	745,00	55,00
18 - Martedì	65,00	23,00	89,00
19 - Mercoledì	88,00	44,00	66,00
20 - Giovedì		67,00	33,00
21 - Venerdì	412,00	54,00	65,00
Totale Giornaliero		531,00	10.926,00
Totale Mensile			

Situazione economico/patrimoniale

La stampa riproduce, su sezioni contrapposte, la situazione di Bilancio dell'azienda. È possibile effettuare la simulazione delle quote di ammortamento per i "Beni materiali", "Beni immateriali" e per le "Spese relative a più esercizi", considerando le eventuali rivalutazioni. È prevista l'esportazione della stampa su Microsoft Excel, dando così la possibilità all'utente di operare direttamente sul foglio di calcolo per variare gli importi e/o le formule presenti nel bilancio.



Costi		Ricavi	
Conto	Saldo	Conto	Saldo
ACQ. MAT. PRIME SOSSID.	746.246,88	RICAVI DELLE VENDIT.	1.221.076,17
Acquisto Macchine per Ut.	325.034,11	Ricavi Delle Vendite c/c.	811.610,82
Acq.Art. Canc./Cart.Macc.	132.305,43	Ricavi da Consiglieri	112.175,63
Accessori e Ricambi Mac.	262.456,41	Ricavi Delle Prestaz.Ass.	168.995,05
Macchine e Mobili Usati	26.438,33	Ricavi da Noleggio Ma.	129.294,67
Costi Acc. Acq. Macch. / Im.	3,60	ALTRI RICAVI E PROVE.	5.995,25
Scarti e premi Su Acquisti	9,00	Recupero Spese Incasso	695,00
COSTI PER SERVIZI	80.342,20	Recupero Spese Trasp.	185,25
ARRE Passivo	27.500,00	Altri Ricavi	4.437,00
COSTI PER GODIMENTO	27.500,00	Accordi e Raggiungim.	718,00
COSTI DEL PERSONALE	119.332,02	PROVENTI FINANZIARI	3.550,75
ONERI DIVERSI DI GESTI.	6.456,31	Interessi Attivi Su C/C B.	3.550,75
INTERESSI PASS. E ALT.	2.111,58	PROVENTI STRAORDIN.	80,00
ONERI STRAORDINARI	29,73	RESIDUI FINALI	80,00
	582.053,12		1.230.710,25
Utile d'esercizio	248.651,13		

Liquidazione Periodica IVA (visualizzazione e stampa)

Permette di ottenere situazioni IVA mensili o trimestrali, senza la necessità di stampare i registri IVA in modo definitivo.

Descrizione	CREDITI		DEBITI	
	Importo	Importo	Importo	Importo
Totale IVA su Acquisti	10.270,50		Totale IVA su Vendite	2.692,32
			IVA debito agente di viaggio	1.320,00
			IVA sostitutiva C.E.E.	63,33
TOTALE IVA A CREDITO	10.270,50		TOTALE IVA A DEBITO	4.075,65
CREDITO	6.194,65			

BENI STRUMENTALI

Il modulo permette la gestione completa dei beni ammortizzabili, dal momento dell'acquisto fino all'alienazione od alla dismissione del bene.

CARATTERISTICHE FUNZIONALI

Gestione dei Beni materiali, immateriali e Spese relative a più esercizi

Il programma prevede la gestione dei beni materiali, immateriali e spese relative a più esercizi con il relativo calcolo dell'ammortamento:

- **Beni Materiali:** il programma fornisce una tabella pre-impostata contenente dei coefficienti fissi di ammortamento, per categorie di beni omogenei, stabiliti dal DM 29/10/74 del Ministero delle Finanze; il programma consente, comunque, all'utente la possibilità di predisporre un apposito Piano di ammortamento per ogni bene.
- **Beni Immateriali:** l'utente potrà predisporre un apposito Piano di ammortamento per ogni bene oppure stabilire una quota fissa di ammortamento all'interno della scheda del Bene.
- **Spese relative a più esercizi:** l'ammortamento può essere gestito in base alla scelta effettuata dall'utente: in quote costanti, in base alla percentuale indicata all'interno della scheda Bene, oppure predisponendo un apposito piano di ammortamento.

Gestione delle spese di manutenzione e riparazione

È prevista la gestione delle spese inerenti la manutenzione e la riparazione dei vari beni; è possibile inoltre, calcolare il valore dei singoli beni da considerare ai fini della quantificazione del plafond sul quale determinare l'importo deducibile delle spese di manutenzione e riparazione.

Rivalutazione dei beni

È possibile gestire operazioni di rivalutazione dei beni strumentali, generando automaticamente i movimenti dei beni ai sensi delle leggi 342/2000, 448/2001 e 266/2005.

Scheda del bene

La gestione incorpora tutte le funzionalità necessarie per la variazione della situazione del bene, sia ai fini civilistici che fiscali, secondo le nuove disposizioni della riforma societaria, permettendo la visione globale di tutti i dati del bene distinti per anno (ammortamenti, variazioni, ecc.).

VALORI INIZIALI ESERCIZIO 2003		Fondo ammortamento		Importo non ammortizzabile		Residuo da ammortizzare	
Valore del bene	0,00	0,00	0,00	0,00	0,00	0,00	0,00

Data	Descrizione	Valore del bene	%	Ammortamento	Utilizzazione	Fondo	Imp. non am.
01/01/2003	ACQUISTO BENE	3.500,00					
31/12/2003	AMMORTAMENTO ORDIN.		10,00	350,00			
31/12/2004	AMMORTAMENTO ORDIN.		20,00	700,00			
31/12/2005	AMMORTAMENTO ORDIN.		20,00	700,00			

VARIAZIONI ESERCIZIO (Valori finali - Valori iniziali)					
Valore del bene	3.500,00	Ammortamento	1.750,00	Fondo ammortamento	1.750,00
				Importo non ammortizzabile	0,00
				Cessioni	0,00
				Plus/Minusvalenze	0,00

VALORI FINALI ESERCIZIO 2005		Fondo ammortamento		Importo non ammortizzabile		Residuo da ammortizzare	
Valore del bene	3.500,00	1.750,00	1.750,00	0,00	0,00	1.750,00	0,00

Immissione/Variazione Movimenti

Attraverso tale gestione è possibile inserire o variare movimenti per amministrare la storia del bene, dall'acquisto alla sua cessione, dagli ammortamenti alle variazioni. In presenza dei Moduli Contabili, in fase di inserimento delle fatture di acquisto riferite ad un bene strumentale, la gestione dei movimenti viene richiamata automaticamente per il nuovo inserimento o per l'eventuale variazione in aumento, nel caso si tratti di un bene già presente in archivio. Nell'ipotesi di dismissione di un cespite, durante la registrazione della fattura di vendita è possibile richiamare il bene interessato, determinando automaticamente la minusvalenza o plusvalenza derivante dalla vendita e procedendo alla generazione automatica dei movimenti contabili necessari.

La contabilità? Operazione risolta.



Stampa registro dei cespiti

Vengono esposte separatamente le rivalutazioni, gli ammortamenti fiscali (opzionalmente quelli civilistici), nonché i totali per gruppo, per categoria e per anno, rispecchiando il registro manuale.

Sono, inoltre, previste svariate stampe che permettono all'utente di tenere sotto controllo la situazione dei beni strumentali: elenco dei beni acquistati, elenco dei beni ceduti, elenco dei beni posseduti, stampa di controllo spese di manutenzione e riparazione, riepilogo ammortamenti, ecc.

BENI USATI

Il modulo Beni Usati permette di gestire il Regime del Margine, in modo da evitare fenomeni di doppia o plurima imposizione IVA sui Beni Usati, nel rispetto delle disposizioni contenute nel DL 23/02/95 n.41 convertito con L. 22/03/95 n.85.

La procedura permette la gestione dei 3 diversi regimi previsti dalla normativa:

- **Regime del Margine Ordinario**
- **Regime del Margine Globale**
- **Regime del Margine Forfetario**

Oltre alla gestione dei movimenti, agganciata direttamente dal programma di prima nota, il programma prevede la stampa dei registri diversificati in base ai diversi regimi nonché il calcolo del margine.

CONTI INDIVIDUALI

La procedura permette la compilazione delle schede compensi per lavoro autonomo e provvigioni.

Il modulo prevede le seguenti gestioni:

- **Versamenti Contributi INPS**
- **Compensi lavoro autonomo e provvigioni**
- **Ritenute operate e trattenute**

Il modulo, perfettamente integrato ai prodotti Contabili della suite, consente l'inserimento di tutti i dati necessari per i relativi adempimenti normativi, nonché la certificazione delle ritenute operate.

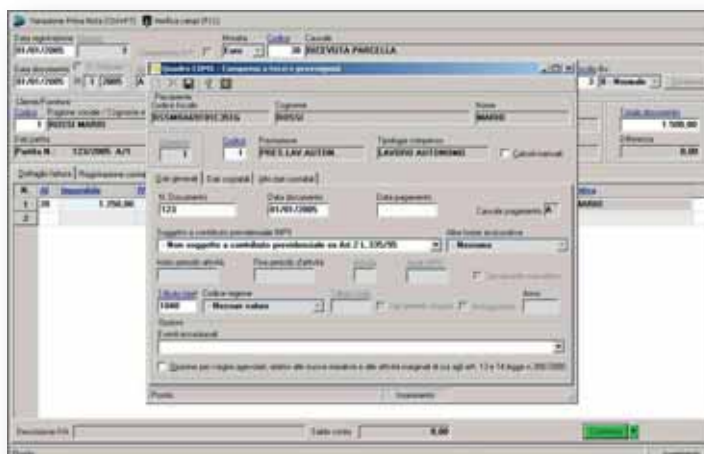

Tutte le informazioni delle ritenute d'acconto memorizzate vengono utilizzate per la compilazione automatica dei modelli della dichiarazione dei sostituti d'imposta.

GESTIONE PLAFOND

Il modulo permette la gestione completa di quanto disposto dalla L.18 dic. 1997, n. 28, art. 2, ovvero la possibilità, per gli esportatori od operatori assimilati, di effettuare acquisti ed importazioni senza pagamento dell'imposta, entro un valore limite adeguatamente calcolato.

Sono contemplate entrambe le metodologie di calcolo previste dalla normativa:

Plafond solare
Plafond mobile

CARATTERISTICHE FUNZIONALI

- Stampa dati del plafond sui registri IVA
- Stampa registro lettere d'intento
- Integrazione con la dichiarazione d'intento

Altre funzionalità del modulo:

Collegamento dalla prima nota
Gestione operazioni triangolari
Verifica condizione di esportatore abituale
Visualizzazione del plafond disponibile.

Plafond solare 2005 / GENNAIO		Euro	Lire
Plafond ordinario			
Disponibile ad inizio anno		10.000,00	19.362.700
Utilizzato nei mesi precedenti		0,00	0
Disponibile ad inizio mese		10.000,00	19.362.700
Utilizzato nel mese		2.500,00	4.840.675
Plafond ordinario residuo disponibile		7.500,00	14.522.025
Plafond per l'acquisto di beni da esportare entro 6 mesi			
Disponibile ad inizio anno		0,00	0
Utilizzato nei mesi precedenti		0,00	0
Disponibile ad inizio mese		0,00	0
Utilizzato nel mese		0,00	0
Plafond 6 mesi residuo disponibile		0,00	0
Plafond totale			
Disponibile ad inizio anno		10.000,00	19.362.700
Utilizzato nei mesi precedenti		0,00	0
Disponibile ad inizio mese		10.000,00	19.362.700
Utilizzato nel mese		2.500,00	4.840.675
Plafond totale residuo disponibile		7.500,00	14.522.025

GESTIONE INTRACOMUNITARIA

Permette la gestione dei modelli Intra Bis e Intra Ter. Il programma viene fornito con diverse tabelle precaricate: condizioni di consegna, natura transazione, nomenclatura combinata, modalità di trasporto.

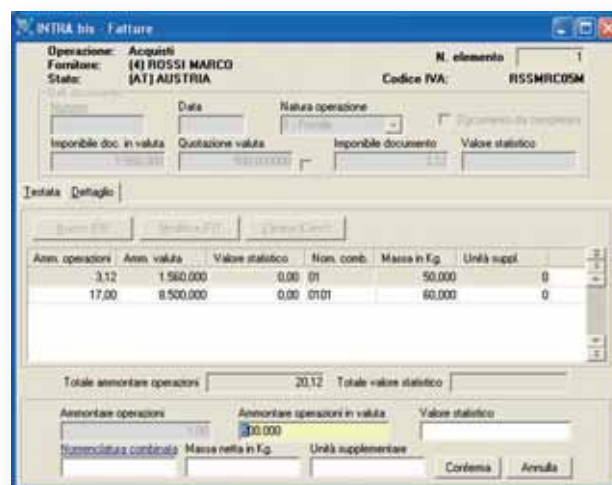

Le registrazioni possono essere effettuate definendo la natura dell'operazione che può essere distinta in:

- Fiscale**
- Statistica**
- Fiscale / Statistica**

Il programma prevede inoltre:

- Stampa dei modelli (Intra 1, Intra 2 e su carta bianca)
- Formazione del supporto magnetico
- Invio telematico

PRIMA NOTA E SCADENZARIO

È il modulo che consente di gestire la contabilità della sola Prima Nota e Scadenzario, funzioni necessarie all'azienda per soddisfare le necessità inerenti il proprio controllo di gestione.

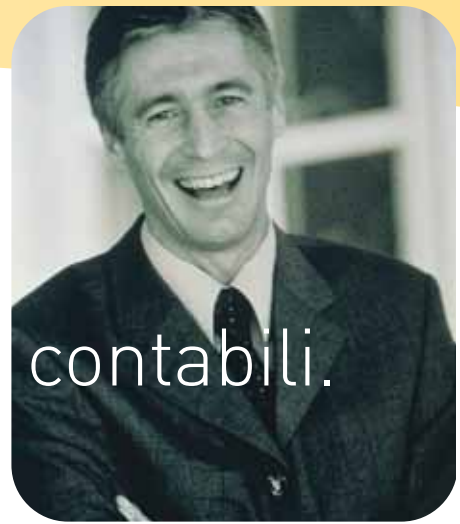

La soluzione ai problemi contabili.

PARCELLAZIONE STUDIO

Il modulo prevede, nell'ambito dell'attività dello studio del professionista, la compilazione e la stampa dell'avviso di parcella, della parcella definitiva e delle eventuali note di credito. La parcellazione è perfettamente integrata con la Contabilità per la registrazione automatica in partita doppia delle parcelle emesse.

CARATTERISTICHE FUNZIONALI

Parametrizzazione elementi per il calcolo delle parcelle

La procedura permette di parametrizzare tutti gli elementi per il calcolo delle parcelle.

Gestione dei Clienti

Oltre a contenere i dati legati al cliente, permette l'assegnazione, al cliente stesso, degli addebiti delle prestazioni che hanno una cadenza periodica, in modo da considerarli automaticamente ai fini della pre-parcella o della parcella, nel periodo programmato dal professionista.

Gestione degli eventi

Per ogni cliente dello studio viene consentito di annotare e memorizzare gli obblighi fiscali e di stampare il relativo programma di lavoro che mensilmente deve essere svolto per un determinato cliente dello studio.

È possibile, inoltre, personalizzare la prestazione con:

- Cassa previdenziale
- Contributo previdenziale
- Spese generali dello studio
- Percentuale dell'aliquota IVA
- Percentuale della ritenuta d'acconto

Calcolo Parcelle

Cliente: 3 ROSSI MARCO
Codice fiscale: RSSMRC05M14H501K Partita IVA:
Parcella N. 6 del: 14/11/2005 dal mese: al mese: Moneta: Euro
Codice Tributo: 1040 Codice Pagamento: 1 CONTANTI ALLA CONSEGNA Lista documenti
Codice Banca: 1 UNICREDIT 125 365 IVA in sospensione

Nuovo (F8) Modifica (F7) Elimina (Canc) Descrizione aggiuntiva (F9)

Codice	Prestazione	Quantità	Importo	Totale	D.
1	Contabilità Primo bimestre	1,00	1.500,00	1.500,00	
2	Contabilità Secondo bimestre	1,00	1.500,00	1.500,00	
3	Contabilità Terzo bimestre	1,00	1.500,00	1.500,00	

Imponibile: 4.500,00 IVA: 870,00 Rit. d'acconto: 570,00
Cassa prev.: 0,00 Contributo prev.: 0,00 Ritenute prev.: 0,00
Competenze: 1.500,00 Spese: 3.000,00 Spese generali: 0,00
Anticipazioni: 0,00 Spese anticipate: 0,00 Acconti: 0,00
TOTALE: 4.800,00

Stampa dei documenti (pre-parcella, parcella, nota di credito)

La stampa delle pre-parcelle, delle parcelle e delle note di credito, può essere effettuata utilizzando stampanti meccanografiche o laser. È disponibile una gestione dei modelli di stampa, che permette di creare/modificare i modelli di documento (pre-parcelle, parcelle e note di credito dello studio) con l'inserimento di immagini, loghi, riquadri, ecc.

AGENZIE DI VIAGGIO

L'applicazione permette di gestire in modo completo quanto disposto dall'articolo 74 ter del 633/72. La procedura consente la gestione delle agenzie di viaggio e turismo, ovvero delle imprese che esercitano attività di produzione, organizzazione di viaggi e soggiorni, con o senza vendita diretta al pubblico, in nome proprio ma per conto dei clienti.

CARATTERISTICHE FUNZIONALI

Causali di movimentazione

Il programma permette di gestire l'inserimento e la variazione di tutte le causali necessarie per movimentare gli archivi delle Agenzie di Viaggio, indicando il tipo di operazione, "Incremento" o "Decremento".

È possibile effettuare le seguenti tipologie di movimenti:

- Corrispettivo
- Fattura Emessa
- Fattura Acquisto
- Autofattura Intermediario ed Agenzia di Viaggio con rappresentanza
- Autofattura ricevuta dal tour operator

Per i corrispettivi, le fatture emesse e le fatture di acquisto, vengono gestite le seguenti tipologie di operazioni:

- Ordinario (detrazione IVA da IVA)
- Art.74-Ter (detrazione Base da Base)

Gestione dei corrispettivi

Attraverso tale gestione è possibile inserire i corrispettivi inerenti le Agenzie di Viaggio, effettuando delle registrazioni valide solo ai fini della determinazione dell'imposta dovuta per il regime speciale.

Il programma contiene un calendario interno, festività comprese, con segnalazione delle eventuali date di chiusura stabilite nei parametri azienda.

Movimentazioni relative alle Agenzie di Viaggio

La gestione può essere attivata direttamente dalla Prima Nota, presente nei singoli moduli Contabili.

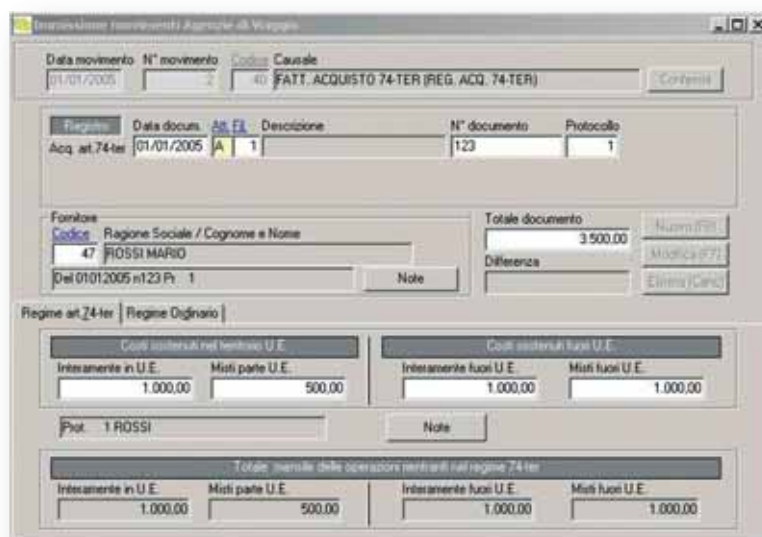

Liquidazione IVA

Il modulo prevede la possibilità di effettuare le liquidazioni del periodo con il metodo deduttivo "base da base" e con quello ordinario.

Registri IVA

È prevista la stampa dei registri singoli (registro degli acquisti art. 74 ter, registro degli acquisti art. 25, registro dei corrispettivi art. 74 ter., registro dei corrispettivi art. 24, registro delle fatture emesse art. 74 ter, registro delle fatture emesse art. 23) nonché la stampa dei registri IVA su un unico blocco aziendale, con la scelta selettiva dei registri da stampare.

È, inoltre, prevista la stampa del registro IVA Unico di Studio (registro CED) delle movimentazioni relative alle Agenzie di Viaggio per ogni singola azienda selezionata.

SIMULAZIONE STUDI DI SETTORE

Il Software "Simulazione Studi di Settore" è lo strumento che consente, durante l'esercizio, l'analisi della situazione contabile delle aziende soggette agli studi di settore (verifica della congruità e della coerenza), anticipando così quei controlli che altrimenti sarebbe possibile effettuare solo in fase di dichiarazione annuale dei redditi.

Grazie al Modulo "Simulazione Studi di Settore", il professionista può offrire ai propri clienti una consulenza specifica che permette di anticipare le informazioni, verificando gli scostamenti ed effettuando le simulazioni sui valori contabili in corso d'anno. Nelle singole elaborazioni è data la possibilità all'utente di ragguagliare, ad anno od in percentuale, i dati contabili recuperati dalle contabilità o inseriti manualmente.

Integrazione con i Moduli della Linea Contabile e della Linea Fiscale

Il modulo, integrato alla Contabilità di Robot Evolution, offre la possibilità di effettuare il trasferimento dei dati dai moduli contabili al modulo "Simulazione Studi di Settore" personalizzando, se necessario, gli elementi contabili e gli elementi specifici da riportare.

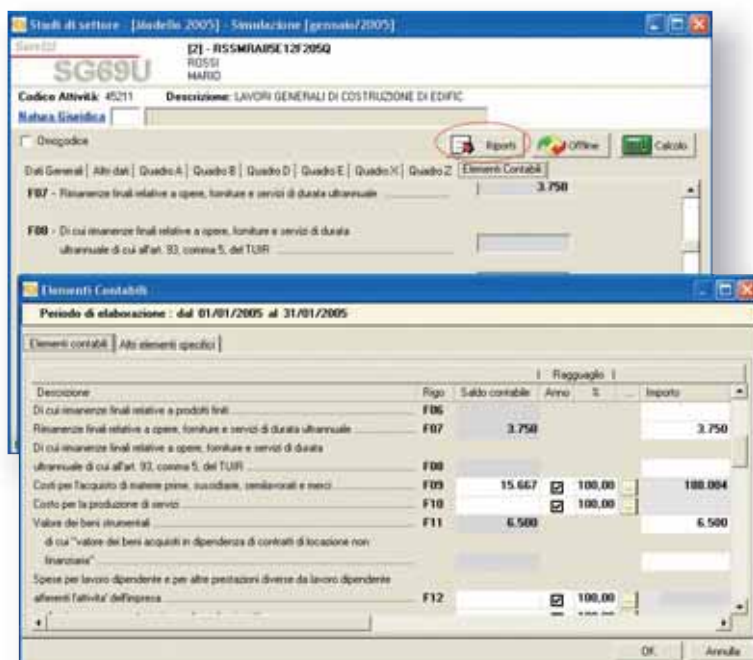

Il risultato del calcolo

In qualsiasi momento, è possibile eseguire il calcolo di congruità e di coerenza ai fini dell'applicazione degli studi di settore sulla base dei dati contabili ed extracontabili inseriti e/o riportati nella scheda.

NON CONGRUO			Importo	I.V.A. dovuta
A	Ricavo dichiarato	45.650		20,00
B	Ricavo puntuale	58.645		2.999
C	Ricavo minimo	54.265		1.723
D	Maggior ricavo da dichiarare (B-A)	14.380	2000	

NON COERENTE				
Indice	Val. Calcolato	Val. Minimo	Val. Massimo	Livello coerenza
Fittazione di magazzino	07,06	2,16	47,73	NON COERENTE
Ricarico	4,20	1,95	4,21	COERENTE
Valore aggiunto per addetto	34,77	10,06	51,16	COERENTE

CARATTERISTICHE FUNZIONALI

Il prodotto prevede le seguenti gestioni:

- Simulazione per periodi (anni/mesi)
- Memorizzazione delle elaborazioni/simulazioni effettuate
- Calcolo dei dati relativi all'intero anno per la verifica della congruità/coerenza finale, pronti ad essere utilizzati per la successiva dichiarazione
- Gestione del calcolo del singolo studio e dell'annotazione separata
- Stampa della modulistica laser
- Gestione Off-line

Gestione OFF LINE

Il professionista ha la possibilità di reperire in maniera semplice e veloce i dati relativi ai propri clienti. Attraverso un apposito pulsante, invia, tramite la normale posta elettronica, una mini applicazione al proprio cliente. Quest'ultimo, senza dover eseguire alcuna installazione né configurazione software, ha la possibilità, avviando l'applicazione, di fornire i dati richiesti inviandoli al professionista via e-mail. Il professionista acquisisce i dati tramite una procedura automatica che li riporta all'interno della scheda studio.



Scelto da 25.000 professionisti.

Robot Evolution, il software per i professionisti che mirano alle certezze.

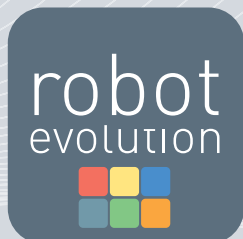

Robot Evolution è una suite di prodotti software costituita da un insieme di moduli perfettamente integrati tra loro, con una base dati comune collaudata da oltre 25.000 installazioni sul territorio nazionale. Ogni modulo è dedicato alla gestione delle problematiche dell'area amministrativa, fiscale, lavoro e gestionale.

Immediata operatività

Tablette pre-caricate (Detrazioni IRPEF, comuni d'Italia, piani dei conti, ecc.)

Installazione guidata e facilitata tramite wizard

Aggiornamento semplificato ed automatico delle procedure

Auto diagnostica in fase di avvio del prodotto

Semplicità d'uso

Manuale in linea sempre aggiornato

Disponibilità immediata delle informazioni grazie alla navigabilità semplificata all'interno del prodotto



BILANCIO

Gestione e formazione telematica dei bilanci in forma ordinaria ed abbreviata con aggiornamenti alle ultime disposizioni.

Redazione della Nota Integrativa e gestione degli Indici di Bilancio.



CONTABILE

Gestione delle esigenze amministrative e contabili di aziende e commercialisti. Sono previsti i vari regimi di contabilità (ordinaria, semplificata e professionisti).



FISCALE

Adempimenti fiscali previsti dall'Amministrazione Finanziaria: versamenti unificati, dichiarazioni redditi, dichiarazioni IVA, sostituti d'imposta.



LAVORO

Amministrazione del personale e delle relative elaborazioni di paghe e stipendi.



AZIENDA

Gestione delle attività aziendali: processi di vendita, gestione magazzini, gestione agenti e altro. Funzionalità evolute per risolvere le diverse esigenze che caratterizzano i vari settori di attività.



SOLUZIONI IT

Serie di prodotti altamente tecnologici indirizzati alla soluzione delle problematiche legate all'organizzazione ed alla gestione degli studi professionali e delle PMI.

SeaSoft è un marchio denso di valori, simbolo di un'azienda che da sempre ha dato spazio alle idee e investito sull'innovazione.

Un'azienda con un modello industriale unico, sensibile al rapporto tra ricerca e qualità e attenta a valorizzare le risorse umane. In quindici anni, vissuti nel rispetto di questi valori, SeaSoft si è evoluta seguendo il progresso dell'Information Technology, con particolare attenzione alla ricerca e ai processi produttivi del software.



Soluzioni software a misura del professionista.

SEASOFT SpA
XVI Strada, Blocco Torre Allegra
95121 Zona Industriale, Catania
Tel. +39 095 7353111
Fax +39 095 7353113
info@seasoft.it



www.seasoft.it